

# Patientguide

## S.O.T handortos

### TA PÅ ORTOSEN

För att ortosen ska fungera optimalt är det viktigt att överdraget är justerat så att det sitter bra i tumvecket (se bild till höger). Fäst sedan överdraget successivt, börja med bandet vid handleden och se till att det blir jämt och behagligt. Om handen är svullen kan ett överdrag i en större storlek behövas.

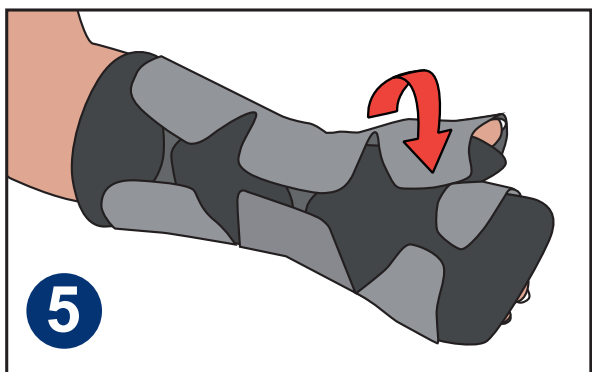
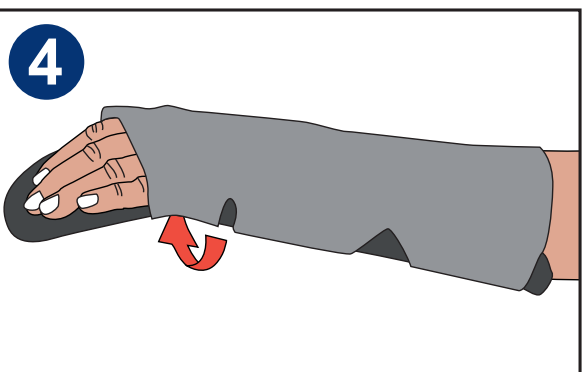
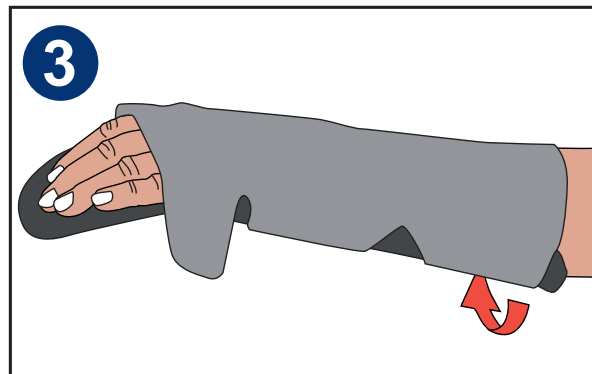
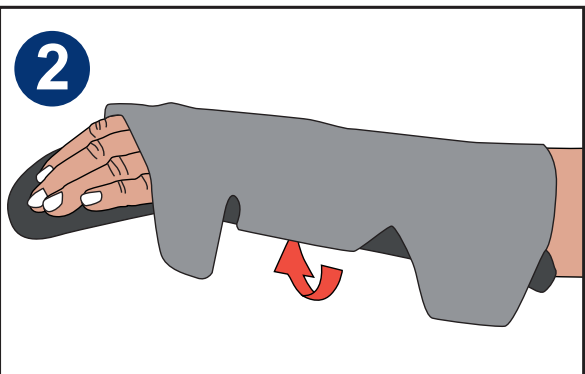
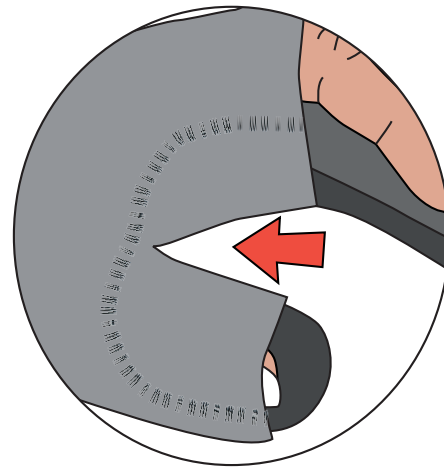
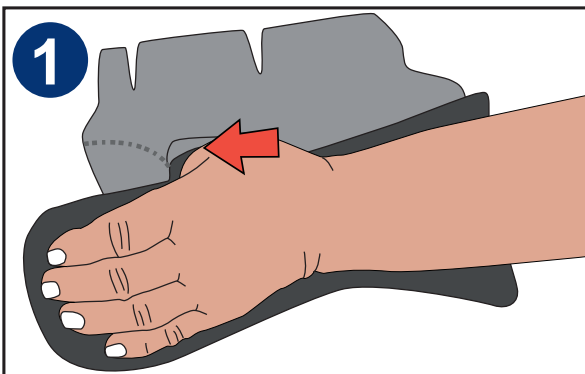
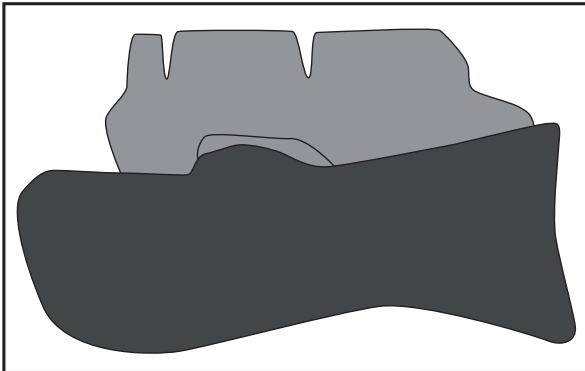

## TA AV ORTOSEN

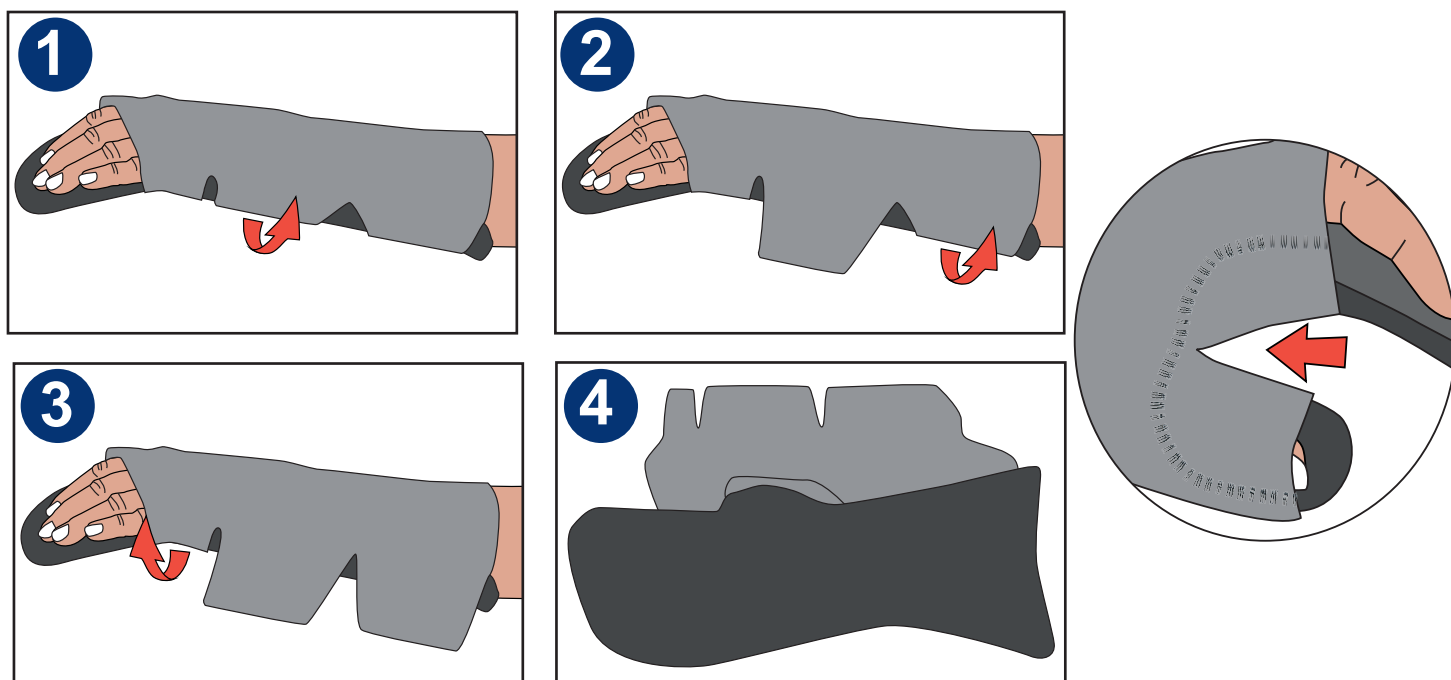

Lossa överdraget på lillfingersidan i den ordningen som bilderna visar.  
Låt överdraget sitta kvar på tumsidan och mellan tumme och pekfinger.  
Det blir enklare att ta på ortosen om bandet längs tumsidan och i tumgreppet sitter kvar.

Ortos ska användas:

---

---

Bra att tänka på:

---

---

**SKÖTSELRÅD:** Tvätta den kompletta monterade produkten i en tvättpåse 40°C skontvätt.  
Torka liggande. Får ej torktumlas eller kemtvättas.

**Om något problem uppstår kontakta:**

Namn \_\_\_\_\_

Telefon: \_\_\_\_\_